

CONSEIL DE QUARTIER DE PORT AVIATION DU 7 NOVEMBRE 2019

1. Restitution sur la proposition de limitation de vitesse à 30 km/h sur l'ensemble de la Ville (sauf les axes prioritaires RD 445, RN 7)

Cette proposition a été faite suite aux problèmes de vitesse constatés dans notre Ville. Les habitants ont été consultés par le biais d'un questionnaire à choix multiples concernant la vitesse, les radars pédagogiques, etc...

Résultats

1008 réponses, réparties uniformément sur l'ensemble des 5 quartiers, soit environ 200 réponses par quartier.

L'ensemble des réponses est plutôt défavorable à un passage en zone 30 sur l'ensemble de la commune. Il en est de même, dans une moindre mesure, pour une zone 30 limitée à certains quartiers : 54 % des habitants y sont défavorables en centre ville, 49 % à Chatillon, 51 % à Port-Aviation, 60 % aux Coteaux et 67 % sur le Plateau.

Parmi les solutions alternatives proposées, les aménagements de type chicanes ou ralentisseurs n'ont pas été plébiscités. Néanmoins, 65 % des personnes ayant répondu sont pour l'installation de radars pédagogiques et dans 90% des cas, les habitants mettent en avant la nécessité de protéger les abords des écoles.

La municipalité propose d'organiser des réunions de concertation par quartier pour réfléchir à des solutions en matière d'aménagements de sécurité routière. Les riverains sont invités à s'inscrire à ces ateliers, par le biais de la boîte mail : conseils.quartier@viry-chatillon.fr.

Les dates des ateliers seront communiquées courant janvier 2020.

2. Retours sur les travaux rue Camélinat

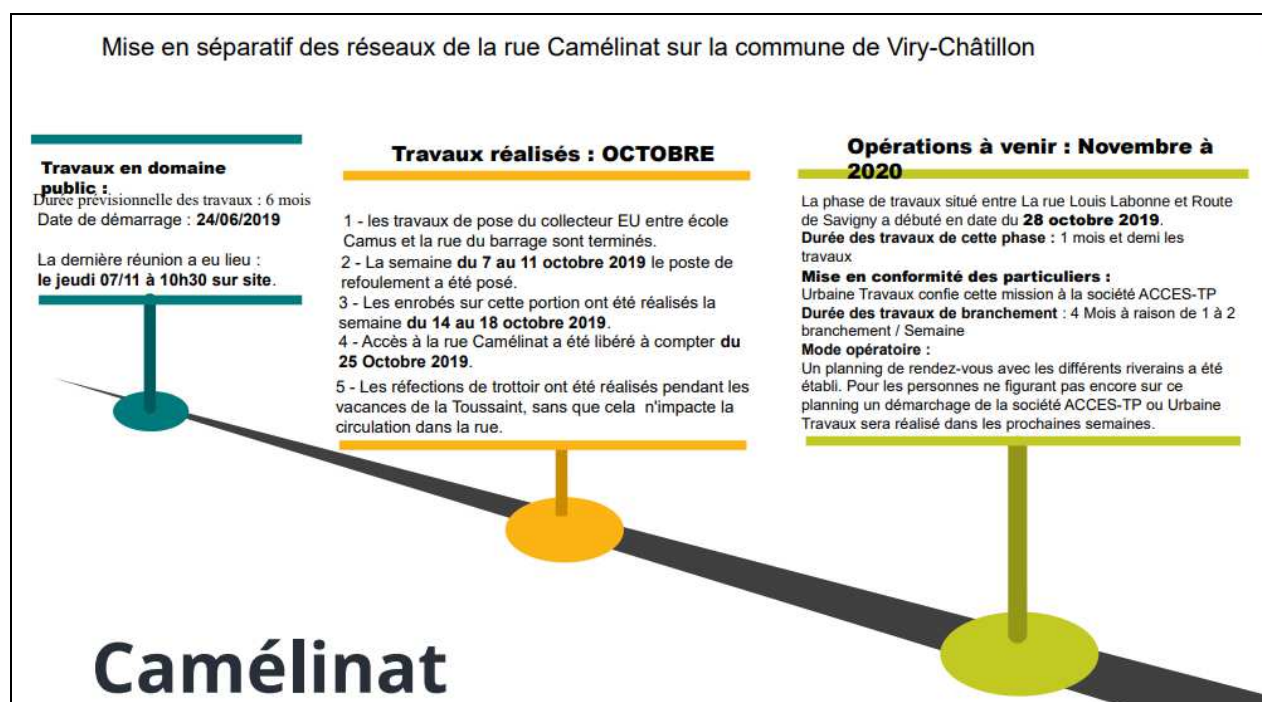

Mise en séparatif des réseaux de la rue Camélinat sur la commune de Viry-Châtillon



Camélinat

Mairie de Viry-Chatillon

Mise en séparatif des réseaux de la rue Camélinat sur la commune de Viry-Châtillon

Création du second poste de relevage

La phase de travaux situés entre La rue Louis Labonne et Route de Savigny prévue en date du **28 octobre 2019 est décalée.**
Durée des travaux de cette phase : 1mois et demi

Impact sur le quartier de cette phase de travaux :

— Pour la durée des travaux un tronçon de la rue sera fermé des deux côtés.

— Un accès piéton sera mis en place pour toute la durée de la phase.

— Itinéraire préconisé pour les parents : 1mois et demi

— Conteneurs pour la collecte des OM



Camélinat

Mairie de Viry-Chatillon

Travaux : accompagnement technique à la mise en conformité

Les services du Grand-Orly Seine Bièvre peuvent vous fournir un accompagnement technique à la mise en conformité de vos installations d'assainissement et éventuellement vous permettre d'obtenir une prise en charge partielle ou totale du coût des travaux.

A savoir

- Les aides ne sont pas soumises aux conditions de ressources ;
- Grand-Orly Seine Bièvre est mandataire des aides de l'Agence de l'Eau Seine Normandie (AESN).

Contacts :

01 78 18 22 24 ou assainissement.conformite@grandorlyseinebievre.fr

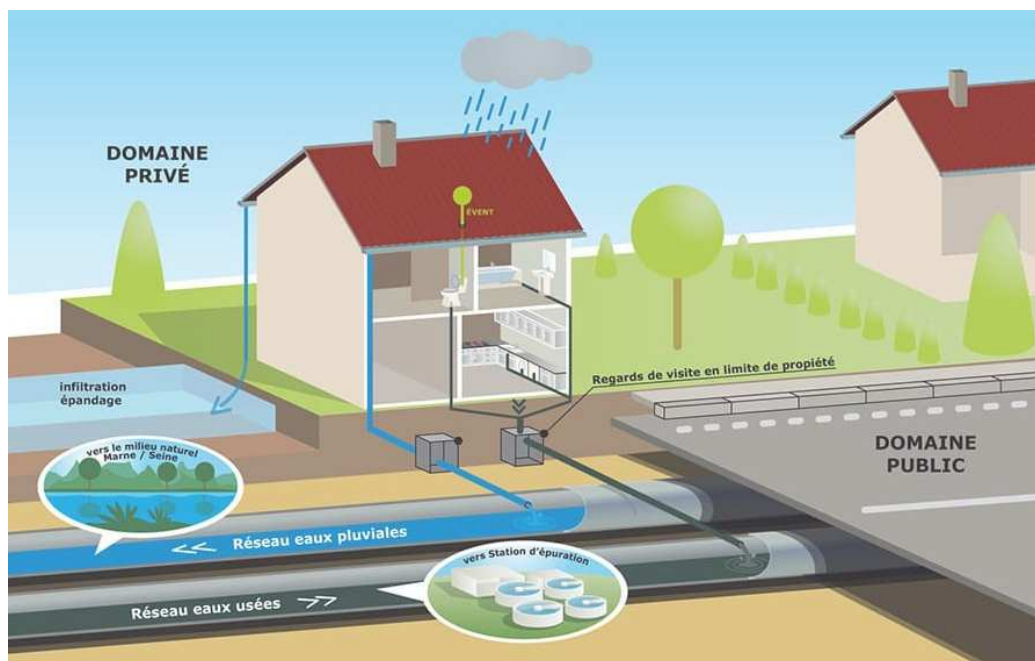

3. Travaux de la Morte Rivière

Les opérations sont suivies par le syndicat de l'Orge en conjointe collaboration avec la Mairie de Viry-Chatillon

RÉFECTION DE LA DIGUE DE LA MORTE-RIVIERE

Viry-châtillon

1



Phase 1 du Chantier :
Objet des travaux : La reprise des zones purgées
La société SETHY en charge de la pose du béton projeté, explique qu'un retard de planning a été pris au regard des portions de béton très endommagées et nécessitant une reprise plus en profondeur (2 semaines de retard).

Phase 2 du Chantier :
Objet des travaux : Travaux de remplacement du parapet
Les éléments préfabriqués sont arrivés sur le site de stockage en date du **28 octobre 2019**.
Les travaux sur cette partie de l'édifice ont débuté en date du **29 octobre 2019** et ont été achevés en date du **05/11/2019**.
Durée des travaux de cette phase : 1 mois



la Morte Rivière

Viry-Chatillon

Les opérations sont suivies par le syndicat de l'Orge en conjointe collaboration avec la Mairie de Viry-Chatillon

RÉFECTION DE LA DIGUE DE LA MORTE-RIVIERE



Phase 1 du Chantier :

Objet des travaux : La reprise des zones purgées
La société SETHY en charge de la pose du béton projeté.
Phase de travaux terminée.



Phase 2 du Chantier :

Objet des travaux : Travaux de remplacement du parapet
Les éléments préfabriqués sont arrivés sur le site en date du 28 octobre 2019.
Les travaux sur cette partie de l'édifice ont débuté en date du 29 octobre 2019.
Durée des travaux de cette phase : 1 mois
Travaux achevés en date 5 novembre 2019.
Objet des travaux : La reprise des zones purgées
La société SETHY en charge de la pose du béton projeté,
Phase de travaux en cours.



4. TEMPS D'ÉCHANGE

- Parking de la gare (PIR) : réaménagement prévu en 2020 en partenariat avec le Conseil Départemental et IDF Mobilités. La passerelle sera rénovée, le parking payant sera sécurisé avec de la vidéosurveillance.
- Rénovation du théâtre de l'Envol : à découvrir, lors des manifestations, l'embellissement de ce théâtre modernisé après plusieurs semaines de travaux. A noter : un bar, avec service de restauration est ouvert 2h avant chaque spectacle.
- Tramway T7 : pas d'accords officiels concernant la continuité de la ligne entre Athis-Mons et Juvisy.
- Croisement dangereux rue de Savigny et avenue de la Passerelle ;
- Le visionnage des caméras de vidéosurveillance est très encadré. En ce qui concerne la verbalisation, cela peut être fait par d'autres types de caméras ;
- Problématique du stationnement anarchique du parking de l'école Du Bellay ;
- Avenue Toussaint Cauro : des bornes ont été installées car les camions de la collecte des déchets rencontraient des difficultés à passer, en raison du stationnement. Il s'agit d'un test temporaire et en fonction des résultats, ce dispositif sera affiné.
 - Les riverains demandent d'enlever ces plots car des voitures se stationnent devant et empêchent le passage :
 - Monsieur le Maire propose une visite sur site.

- Bus Daniel Meyer : pas assez de bus ou trop remplis
 - IDF Mobilités sont alertés et doivent revoir cette situation.
- Poubelles MERCEDES : ramassées avec les ordures ménagères alors que les contenants (huiles, produits toxiques, ...) doivent être ramassés par un prestataire privé.
- Le problème des biens sans propriétaires sur le quartier : longues procédures qui ne permettent pas toujours à la commune d'agir ;
- Taxe foncière et habitation : trop importante
- Compteurs LINKI : quelle est la position de la mairie ?
 - Une réunion publique sera faite à ce sujet
- Marché de Viry : prix trop élevés. Souhait de plus de zone piétonne près du marché pour faire les courses en toute sécurité.
 - Réflexion globale sur le centre ville

INFORMATIONS CADRE DE VIE :

- **Collecte conformément à un calendrier pour les déchets ménagers, végétaux, emballage, verre et encombrants ;**
- **Points d'apport volontaires installés en ville pour les emballages, le papier, le verre, les ordures ménagère non recyclables et les vêtements ;**
- **Un camion de collecte est présent pour les déchets toxiques, place François Mitterrand le 2^{ème} vendredi de chaque mois, de 9h à 12h et place des Martyrs de Chateaubriant, entre la poste et le marché, le 4^{ème} dimanche de chaque mois, de 9h à 12h ;**
- **Une benne à gravats est mise à disposition les samedis matins, de 8h à 12h, avec un justificatif de domicile, au Centre Technique Municipal (CTM - 20 avenue André Malraux) ;**
- **Le dispositif « Allo récup » permet l'enlèvement gratuit, à domicile et sur rendez-vous, des objets en bon état ou des appareils électriques – Pour prendre rendez-vous : 01 69 57 84 29 – alloreкуп@rqpc.fr ;**
- **La Recyclerie est un équipement dédié au réemploi : elle récupère les objets, les répare et les revend à prix réduit (29, quai de l'Industrie – Athis-Mons / recyclerie-portessesonne.fr) ;**
- **Les Déchetteries du réseau du SIREDOM (www.siredom.com – 01 69 74 23 50) sont accessibles gratuitement pour les riverains sur présentation du badge de déchetterie dans la limite de 40 passages par an, avec au maximum 5m³ par passage.**

Les plus proches de chez vous :

- **Voie du Cheminet – MORANGIS**
Lundi > vendredi : 10h > 12h / 13h/17h
Samedi de 9h à 12h et de 13h à 17h
Dimanche et jours fériés de 9h à 12h

- **37, quai de l'Industrie – ATHIS-MONS**
Lundi, mercredi, vendredi : 10h > 12h / 13h > 17h
Samedi : 9h > 12h / 13h > 17h
Dimanche et jours fériés : 9h > 12h

**Fermetures exceptionnelles des déchetteries : 25 décembre, 1^{er} janvier et 1^{er} mai.
Horaires d'été du 1/04 au 14/10 : toutes les déchetteries ferment à 18h.**

Vous êtes artisans, professionnels : contactez directement le SIREDOM ou la CCI pour obtenir votre badge d'accès.

RAPPEL : les encombrants sont à sortir uniquement la veille au soir de la collecte.

Merci de respecter le calendrier et de contribuer à préserver un cadre de vie agréable dans votre quartier.

Renseignements sur grandorlyseinebievre.fr ou au 01 78 18 22 24

Rappel : L'adresse mail « conseils.quartier@viry-chatillon.fr » des conseils de quartiers est utilisable pour les problèmes rencontrés au quotidien